



ANNEXE CVO 2025

CVO collectées pour le compte des propriétaires forestiers

Arrêté du 22.12.2022. Publication au Journal Officiel le 28.12.2022. Art. L 632-3 et suivants du Code rural et de la pêche maritime

Renseignements : 03 66 88 39 63 du lundi au vendredi de 9h à 18h

ENTREPRISES

DATE LIMITE
30/04/2025

BOF 251/ANX

FRANCE BOIS FORÊT - Service Gestion CVO - CS 90006 - 59718 LILLE CEDEX 9 - SIRET : 490 149 135 00033

CONNECTEZ-VOUS SUR CVO.FRANCEBOISFORET.FR

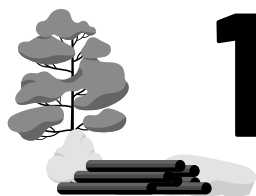

1



DÉCLAREZ

A l'aide de votre n° de contributeur FBF

En cas d'absence de ventes ou de chiffre d'affaires réalisé durant l'année écoulée, une déclaration à néant est obligatoire.

2



RÉGLEZ

par prélèvement SEPA

100 % sécurisé

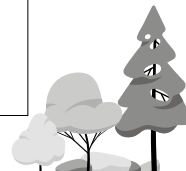
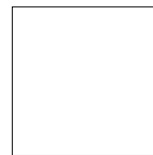

Votre identification contributeur

Au titre des achats de bois 2024, indiquez dans les tableaux* ci-dessous les coordonnées des propriétaires forestiers, montant(s) de vente HT et montant(s) de CVO collecté(s) pour leur compte (voir Notice explicative pages 1 et 2 4 et 8).

Propriétaire forestier / Nom Prénom

Raison sociale

N° Voie

Lieu-dit

Ville Code postal

Essence principale de bois Réf. (voir tableau au verso)

Montant de la vente HT année de référence 2024 (hors transport) €

Montant CVO à verser €

Propriétaire forestier / Nom Prénom

Raison sociale

N° Voie

Lieu-dit

Ville Code postal

Essence principale de bois Réf. (voir tableau au verso)

Montant de la vente HT année de référence 2024 (hors transport) €

Montant CVO à verser €

Propriétaire forestier / Nom Prénom

Raison sociale

N° Voie

Lieu-dit

Ville Code postal

Essence principale de bois Réf. (voir tableau au verso)

Montant de la vente HT année de référence 2024 (hors transport) €

Montant CVO à verser €

Propriétaire forestier / Nom Prénom

Raison sociale

N° Voie

Lieu-dit

Ville Code postal

Essence principale de bois Réf. (voir tableau au verso)

Montant de la vente HT année de référence 2024 (hors transport) €

Montant CVO à verser €

Cumul des CVO collectées en 2024

Pour le montant des ventes et de la CVO à déclarer, arrondir à l'euro inférieur.

Nombre de propriétaires

Montant total des ventes

 €

CVO à verser à FBF

 €

*NB : En cas de besoin, au-delà de 4 propriétaires concernés, reportez le détail des cotisations collectées pour le compte des propriétaires forestiers en 2024, sur le tableau à télécharger sur franceboisforet.fr et joignez celui-ci à votre déclaration à renvoyer à France Bois Forêt - Service Gestion CVO - CS 90006 - 59718 LILLE CEDEX 9



| Références des essences de bois (à indiquer dans le tableau au recto suivant votre situation) | | | |
|--|-----------------|------|-----------------|
| Réf. | FEUILLUS | Réf. | RÉSINEUX |
| 101 | Chêne | 201 | Douglas |
| 102 | Châtaignier | 202 | Pin maritime |
| 103 | Hêtre | 203 | Pin sylvestre |
| 104 | Frêne | 204 | Épicéa |
| 105 | Peuplier | 205 | Sapin |
| 106 | Robinier | 206 | Sitka |
| 107 | Aulne | 207 | Pin d'Alep |
| 108 | Autres feuillus | 208 | Autres résineux |
| 1828 | Essences mixtes | | |

Validation et paiement

Références du paiement pour le compte des propriétaires forestiers

Le montant de la CVO collectée auprès des propriétaires est à reverser à France Bois Forêt séparément du règlement de la CVO basée sur les activités de l'entreprise.

Règlement par virement : n° du compte bancaire de l'émetteur (joindre votre RIB)

Mention OBLIGATOIRE pour la référence de votre règlement : indiquer le nom de votre entreprise ainsi que votre numéro de contributeur FBF.

Règlement par virement

Notre RIB pour les virements à : Crédit Agricole d'Île-de-France

| | | | | | | |
|--|------|------|------|------|------|-----|
| IBAN (International Bank Account Number) | | | | | | |
| FR76 | 1820 | 6002 | 8060 | 2868 | 0641 | 756 |
| BIC (Bank Identifier Code) : AGRIFRPP882 | | | | | | |

Compte réservé
à la collecte CVO pour
compte de tiers
(propriétaires forestiers)

Titulaire du compte : France Bois Forêt PROPRIETAIRES FORESTIERS - 120 avenue Ledru-Rollin - 75011 PARIS



Règlement par chèque

N° de chèque libellé à l'ordre de France Bois Forêt ENTREPRISES

Date
Jour / Mois / Année

Signature et cachet de l'entreprise obligatoires

Date :

Certifié conforme le
Jour / Mois / Année

Nom du responsable

E-mail

Tél :

TOTAL de la CVO à verser à France Bois Forêt €
pour le compte des propriétaires

Pour un accès
direct à
franceboisforet.fr



Contact : France Bois Forêt - Service Gestion CVO - CS 90006 - 59718 LILLE CEDEX 9 - Tél. 03 66 88 39 63

Les informations recueillies vous concernant font l'objet d'un traitement destiné à l'interprofession nationale reconnue France Bois Forêt.
Pour en savoir plus sur l'application du règlement général sur la protection des données (RGPD), [consulter la Notice CVO 2025](#).