UN JOUR, CE PIN MARITIME SE TRANSFORMERA

Le PIN MARITIME
MULTIPLES USAGES

Forêt et matériau bois le couple idéal pour lutter face au changement climatique et accompagner la transition écologique et énergétique.

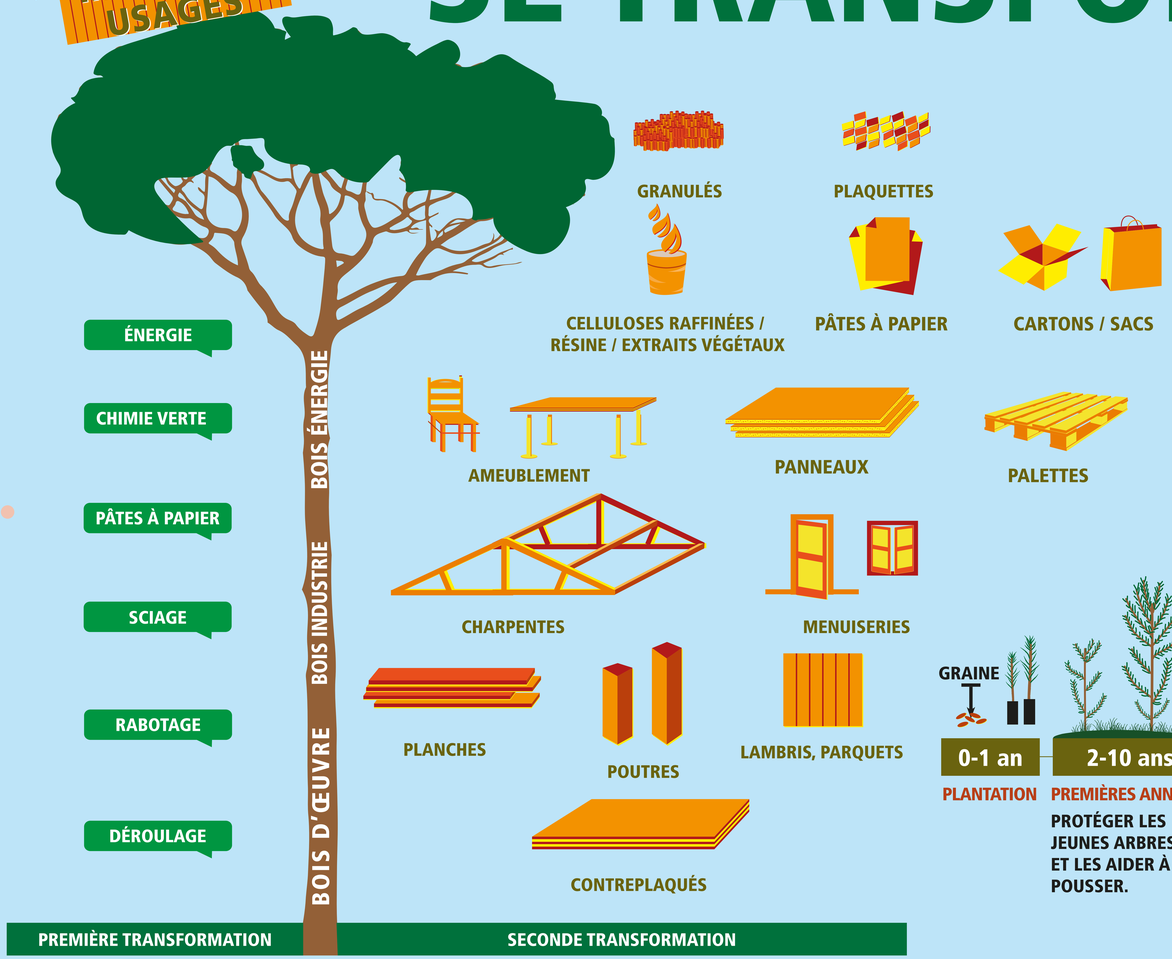

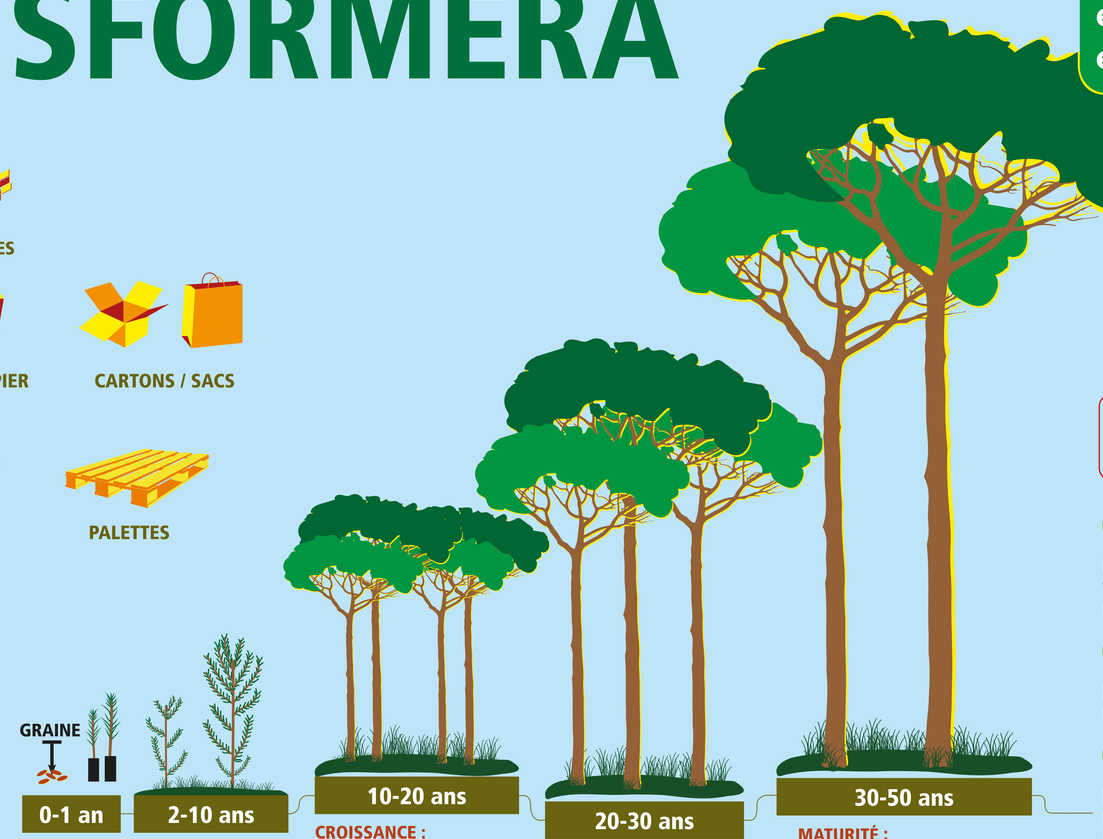

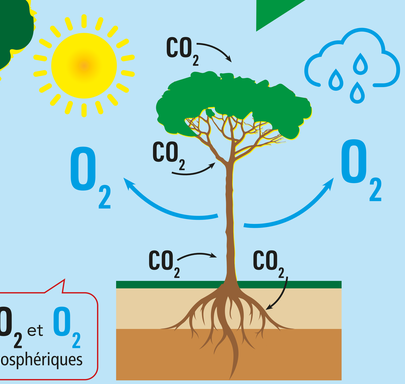

SÉQUESTRATION DU CARBONE

LA FORÊT SÉQUESTRE LE CO_2 GRÂCE À LA PHOTOSYNTHÈSE ET LE STOCKE DANS LES FEUILLES, LES BRANCHES, LES TRONCS, LES RACINES ET LE SOL.

STOCKAGE DU CARBONE

LE CO_2 RESTE STOCKÉ DANS LES PRODUITS EN BOIS DURANT TOUTE LEUR DURÉE DE VIE.

SUBSTITUTION DE MATÉRIAU

LE BOIS SE SUBSTITUE À DE NOMBREUX MATÉRIAUX PLUS ÉNERGIVORES ET À DES COMBUSTIBLES NON RENOUVELABLES, CE QUI RÉDUIT D'AUTANT LES ÉMISSIONS DE GAZ À EFFET DE SERRE.

DÉCARBONATION DE L'ÉCONOMIE

TOUS LES USAGES DU BOIS, MATÉRIAU BIOSOURCÉ, CONTRIBUENT À LA DÉCARBONATION DE L'ÉCONOMIE QUELLE QUE SOIT LA DURÉE DU STOCKAGE DU CARBONE : CONSTRUCTION, RÉNOVATION, AMEUBLEMENT, EMBALLAGE, PAPIER, CHIMIE VERTE, PANNEAUX, BOIS-ÉNERGIE…

Le Saviez-Vous ?

Le bois coupé utilisé dans la construction permet de stocker du CO_2 et de lutter contre l'effet de serre.

Une maison de 150 m² peut stocker jusqu'à **100 tonnes de CO_2** soit ce que produisent environ 50 voitures circulant ~14.000 km / an.

Pour en savoir plus
fibois-landesdegascogne.fr

Avec le soutien de
FRANCE BOIS FORÊT INTERPROFESSION NATIONALE

Pour en savoir plus
scannez ce flashcode

bois-de-france

PEFC 10-4-210
Promouvoir la gestion durable de la forêt.
pefc-france.org

croissanceimage